

Progetto KA1- 2021-1-IT02-KA122-SCH-000014863

Job Shadowing

dal 06/03/2023 al 12/03/2023

Lycée F.Couperin - Fontainebleau



proff. Frindt Bueno Alejandra - Trevisan Lorena

Accoglienza all'arrivo



PROMOZIONE DELLA QUALITÀ DELL'INSEGNAMENTO

- settore ECONOMICO-Indirizzo turismo



L'ORGANIZZAZIONE SCOLASTICA

Il sistema scolastico francese prevede 3 anni di scuola materna, 6 anni di scuola primaria, 4 anni di collège al termine del quale gli studenti devono sostenere l'esame Brevet des Collèges.

Le Lycée dura 3 anni e si divide in anno secondo, anno primo e anno terminale. Al termine del Lycée gli studenti ottengono il BAC.

Al Lycée gli alunni non studiano più Musica, Arte e Tecnologia ma queste discipline possono essere scelte dagli alunni come discipline opzionali con l'aggiunta di ore di lezione.



HORAIRES DE LA VOIE GÉNÉRALE EN PREMIÈRE ET TERMINALE

1 Enseignements communs

	Première	Terminale
FRANÇAIS / PHILOSOPHIE	4 h / -	- / 4 h
HISTOIRE GÉOGRAPHIE	3 h	3 h
ENSEIGNEMENT MORAL ET CIVIQUE	0 h 30	0 h 30
LANGUE VIVANTE A ET LANGUE VIVANTE B	4 h 30	4 h
ÉDUCATION PHYSIQUE ET SPORTIVE	2 h	2 h
ENSEIGNEMENT SCIENTIFIQUE	2 h	2 h
Total	16 h	15 h 30

Enseignements de spécialité

	Au choix 3 spécialités Première	Au choix 2 spécialités Terminale
ARTS	4 h	6 h
BILOGIE ÉCOLOGIE	4 h	6 h

TOTAL horaire élève par semaine

Première: 16 h
Terminale: 15 h 30

I **Consigli di classe** non sono formati da docenti della classe come da noi ma sono docenti che appartengono allo stesso Tronco Comune, ovvero per materie comuni come ad esempio *Lingua A* che include inglese, tedesco, portoghese e spagnolo, *Lingua C* italiano e cinese e così via.

2018
"filières"
scegliere
lo comune:
a (Geografia)
tica 2023)
4 ore x 3
12

	2 Enseignements de spécialité		TOTAL horaire élève par semaine
	Au choix 3 spécialités	Au choix 2 spécialités	
	Première	Terminale	
ARTS	4 h	6 h	28 h Première : 27h30 Terminale :
BIOLOGIE, ÉCOLOGIE *	4 h	6 h	
HISTOIRE GÉOGRAPHIE, GÉOPOLITIQUE ET SCIENCES POLITIQUES	4 h	6 h	
HUMANITÉS, LITTÉRATURE ET PHILOSOPHIE	4 h	6 h	
LANGUES, LITTÉRATURES ET CULTURES ÉTRANGÈRES	4 h	6 h	
LITTÉRATURE, LANGUES ET CULTURES DE L'ANTIQUITÉ	4 h	6 h	
MATHÉMATIQUES	4 h	6 h	
NUMÉRIQUE ET SCIENCES INFORMATIQUES	4 h	6 h	
PHYSIQUE CHIMIE	4 h	6 h	
SCIENCES DE LA VIE ET DE LA TERRE	4 h	6 h	
SCIENCES DE L'INGÉNIEUR	4 h	6 h	
SCIENCES ÉCONOMIQUES ET SOCIALES	4 h	6 h	
	12 h	12 h	

Se connecter

Exporter un fichier PDF

Adobe Export PDF

Convertissez des lettres PDF au format Word ou Excel en ligne.

Sélectionner un fichier PDF

BAC2021_47643.pdf

Convertir au format

Microsoft Word / Excel

Langue du document

Français / English

Convertir

Modifier le fichier PDF

Convertissez, modifiez et signez électroniquement des PDF formulaires et contrats.

Obtenir Excel gratuit en 7j

21/10 16:51:20/2021

Le strutture esterne

La cité scolaire è suddivisa in padiglioni



... immersi
nel verde.



Le strutture interne: sala professori

La sala professori è adibita al relax, al consumo dei pasti, ai momenti di incontro informale fra i docenti. Per le attività di lavoro o di incontro con i genitori, sono invece previsti dei piccoli uffici.



Il CDI

Centre de Documentation et d'Information

Attività di studio, ricerca, lettura, informazione,
creazione, iniziative, fornitura di materiali
(libri, riviste, strumenti didattici, e altro)



Il CDI: settore dedicato alla sostenibilità ambientale



Altri spazi

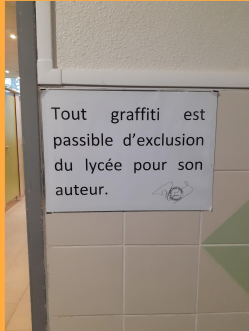

Gli studenti sono liberi di spostarsi nei vari spazi interni ed esterni, nel rispetto delle regole.



In classe: affiancamento



Ogni docente ha la propria aula.



Esposizione orale alla classe.



Lezione al Corso di turismo, GRCT (Gestion Relation Clientèle Touristique)





La scuola ospitante ha un **Liceo EUROPEO** con un team di docenti che mirano a formare gli studenti alla pratica approfondita e padronanza dell'inglese, per introdurre la cultura e la storia dei paesi di lingua inglese e più in generale per rafforzare il senso di appartenenza all'Europa dei giovani. Gli studenti beneficiano di una pedagogia innovativa e interattiva grazie all'uso delle tecnologie dell'informazione e della comunicazione (TNI, social network, cloud-computing) e svolgono numerosi viaggi all'estero e scambi linguistici grazie a docenti e personale esperti nella internazionalizzazione.

CAPACITÀ DI EUROPROGETTAZIONE E ATTUAZIONE PROGRAMMI DI SCAMBI



Gli studenti, con l'aiuto della coordinatrice erasmus M.me Brocheton, hanno contattato aziende estere dove sostenere il tirocinio per sviluppare le competenze turistiche che non hanno ancora acquisito.



WORKSHOP



AMADEUS

Abbiamo partecipato ad un Workshop del corso Gestion Relation Clientèle Touristique con gli studenti di M.me Brocheton, coordinatrice dei Progetti Erasmus. In questo workshop ci è stata presentata una piattaforma didattica di simulazione di biglietteria aerea utile per chi vuole inserirsi nel mondo delle agenzie viaggi.

Questa piattaforma che si chiama **AMADEUS, permette agli studenti di imparare in modo verosimile i passaggi utili all'emissione di biglietti aerei e ferroviari e di pianificare viaggi per la clientela.**

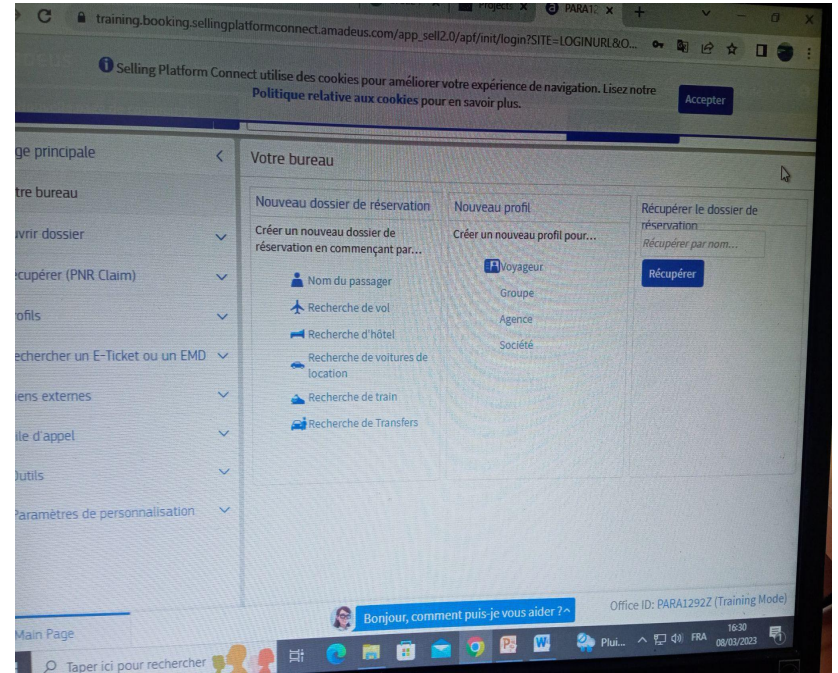
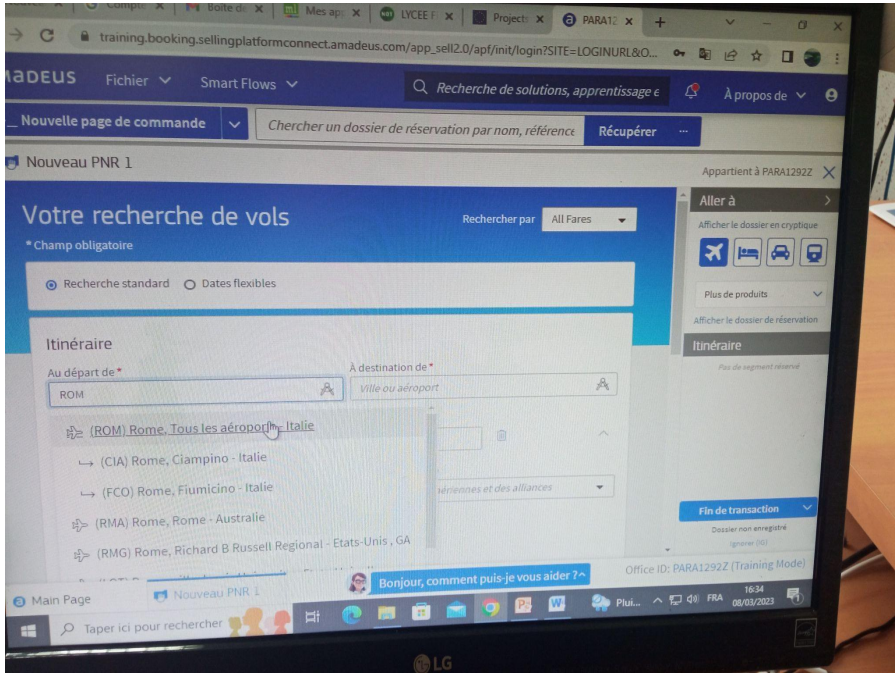

**CONOSCENZA DEL TESSUTO
CULTURALE DEL PAESE OSPITANTE**

Una delle più importanti realtà del settore turistico della città con 99 camere.

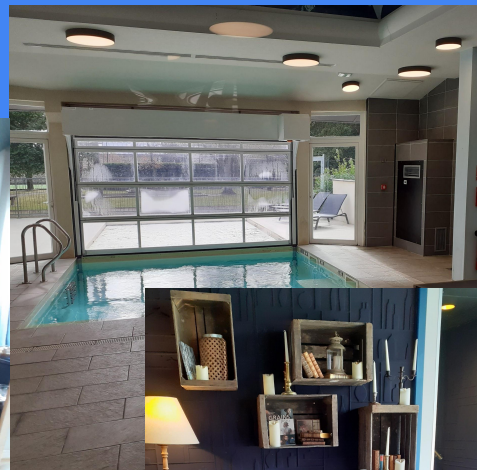

Hôtel

Mercure

FORESTA DI FONTAINEBLEAU

Sito naturale più visitato di Francia. Percorso guidato da un volontario dell'Associazione "*Les amis de la Forêt de*

Fontainebleau":

flora, fauna, percorsi, attività di Denecourt.



CASTELLO DI FONTAINEBLEAU

Visita con guida delle studentesse del corso BTS - Tourisme delle varie sale e storia dei re di Francia e di Napoleone che vi hanno soggiornato.



LA CITTA' di Fontainebleau



Tipica città della provincia francese, a un'ora di distanza da Parigi. Tranquilla, pulita e ben organizzata. Attività commerciali, turistiche (turismo d'affari, storico -Castello- e naturalistico/venatorio - Foresta), allevamento di cavalli e maneggi, scuole di alto livello.



CASTELLO DI ROSA BONHEUR

Visita con guida professionista
del singolare Castello della famosa
pittrice di animali, donna libera
ed anticonformista che ha
legato la sua vita e la sua opera
all'amore per la natura e per
la Foresta di Fontainebleau.



CONSEGNA ATTESTATI

vice preside prof.ssa
Sophie Delas



GRAZIE PER L'ATTENZIONE

Progetto KA1- 2021-1-IT02-KA122-SCH-000014863

Job Shadowing

dal 06/03/2023 al 12/03/2023

Lycée F.Couperin - Fontainebleau

proff. Frindt Buono Alejandra - Trevisan Lorena